

2019

ENERO - MARZO

INFORME FINANCIERO

Instituto de Seguridad Social de los Trabajadores del Estado de Yucatán

Miembros del H. Consejo Directivo del Instituto de Seguridad Social de los Trabajadores del Estado de Yucatán

Lic. Mauricio Vila Dosal

Gobernador Constitucional del Estado de Yucatán

Lic. María Dolores Fritz Sierra

Secretaria General de Gobierno del Estado

Lic. Olga Rosas Moya

Secretaria de Administración y Finanzas del Gobierno del Estado

Lic. Roger Torres Peniche

Secretario de Desarrollo Social del Gobierno del Estado

C. Jervis Arsenio García Vázquez

Secretario General de La Federación de Sindicatos de Trabajadores al Servicio del Estado de Yucatán

Mtro. Jesús Jaime Rochin Carrillo

Secretario General del Comité Ejecutivo de La Sección 57 del Sindicato Nacional de Trabajadores de La Educación

C.P. Janine Abigail Andrade Campos

Contralor Interno de la Secretaría de la Contraloría General

L.A. María Isabel Rodríguez Heredia, Mtra.

Directora General del Instituto de Seguridad Social de los Trabajadores del Estado de Yucatán

Lic. Alejandro De Jesús Rosado Novelo

Subdirector Jurídico del Instituto de Seguridad Social de los Trabajadores del Estado de Yucatán

Coordinación general

L.A. María Isabel Rodríguez Heredia, MTRA.

Contenido e infografía

C.P. Cristina Cetina Puerto

Coordinación de diseño, fotografía y redacción

LDGP. Beatriz Elena Rivero Ramírez

LDGP. Tulio Iván Mora Cruz

Obra editada e impresa en Mérida, Yucatán, México



Directorio del Instituto de Seguridad Social de los Trabajadores del Estado de Yucatán.

L.A. María Isabel Rodríguez Heredia, MTRA.

Directora General del Instituto de Seguridad Social de los Trabajadores del Estado de Yucatán

Lic. Ileana Genoveva Gasque Casares

Titular del Organismo Auxiliar de Extensión Educativa y Servicios a la Primera Infancia

Lic. María del Mar Abraham Barrera

Titular del Organismo Auxiliar de Prestaciones al Consumo

Lic. Jessica Andrea Enríquez Salazar

Titular del Organismo Auxiliar de Prestaciones Recreativas y de Hospedaje

C.P. Moisés Eduardo Pacheco Pinelo

Subdirector de Pensiones y Gestión Financiera

LAE. Mauricio Antonio Achach Esquivel

Subdirector de Administración

Lic. Alejandro de Jesús Rosado Novelo

Subdirector Jurídico

5
PRESENTACIÓN

SITUACIÓN DE LAS
INVERSIONES y
rendimiento promedio
que generan | 8

16. Organigrama, áreas del Instituto
y número de empleados

6 | RECURSOS CON LOS
QUE CUENTA EL ISSTEY
y su distribución

11
SITUACIÓN DE LOS
ADEUDOS al ISSTEY

25. Recursos del ISSTEY para el
2019 y su ejercicio presupuestal

CALENDARIO DE PUBLICACIONES

• PRIMER INFORME

Comprende del 1 de enero al 31 de marzo y se publicará en abril de 2019.

• SEGUNDO INFORME

Comprende del 1 de abril al 30 de junio y se publicará en julio de 2019.

• TERCER INFORME

Comprende del 1 de julio al 30 de septiembre y se publicará en octubre de 2019.

• CUARTO INFORME

Comprende del 1 de octubre al 31 de diciembre y se publicará en enero de 2020.

• QUINTO INFORME

Reflejará el ejercicio anual 2019 en su totalidad y se publicará en febrero de 2020.

**En los años siguientes se mantendrá el mismo calendario y estructura.*

PRESENTACIÓN

¡INICIAMOS UN NUEVO AÑO! y seguimos con la firme convicción de renovar y cumplir con la misión del Instituto para el bienestar de nuestros derechohabientes y jubilados, fortaleciendo cada uno de los centros de costo y departamentos, para proyectar una imagen de servicio, calidez, responsabilidad y transparencia.

Por ello, en el compromiso por impulsar la participación social en las decisiones y los asuntos públicos a favor de la transparencia y rendición de cuentas, hemos firmado un **convenio con el Instituto Estatal de Transparencia, Acceso a la Información Pública y Protección de Datos Personales (INAIP)** con el objetivo de capacitar y sensibilizar a los derechohabientes en materia de transparencia, protección de datos personales, derechos humanos y combate a la corrupción.

Asimismo y como cada año, con un total récord de mil 308 derechohabientes inscritos, llevamos a cabo el **sorteo de habitaciones del Hotel Costa Club** de los periodos de Semana Santa y Pascua y los meses de julio y agosto; por ello se efectuaron remodelaciones en diversas áreas del hotel, así como se establecieron nuevas normas y acuerdos



en beneficio de la comodidad de todos nuestros derechohabientes y público en general.

Finalmente en temas de salud, impulsamos el hábito de la prevención en nuestros derechohabientes, proporcionando todas las condiciones necesarias que garanticen la salud y el bienestar para todos, a través de la **Feria de la Salud**, donde todos obtuvieron la oportunidad de recibir atención gratuita de primer nivel con diversos módulos de atención, así como diversos talleres.

Informe Financiero **ENERO-MARZO 2019**

D.R. © ISSTEY, 2019 Publicación trimestral, versión electrónica e impresa, editada e impresa por la Dirección General del Instituto de Seguridad Social de los Trabajadores del Estado de Yucatán, ISSTEY, Calle 66, número 525 por 65 y 67, colonia Centro, CP 97000, Mérida, Yucatán, México; teléfono (999) 930 3700.

Recursos con los que cuenta el ISSTEY y su distribución

AQUÍ SE SEÑALA cuál es el estado de los montos que se encuentran depositados e invertidos en bancos, bienes muebles, inmuebles y otros activos, así como los otorgados en prestaciones sociales y los que respalda el Fideicomiso-Vehículo de Pago del Adeudo Histórico*, del 1 de enero y al 31 de diciembre de 2019. Estos datos, alineados a su legislación, manifiestan el avance del Instituto en el ámbito financiero.

**El Fideicomiso a que se hace referencia es el instrumento acordado y ya legalizado, entre el ISSTEY y el Gobierno del Estado a través del cual este último reconoce y pagará al Instituto el adeudo histórico que comprende el periodo de diciembre de 2005 a julio de 2014, y que corresponde a cuotas patronales, prestaciones económicas, cuotas de los trabajadores y por la adquisición de mercancías en los centros comerciales.*



Cuadro 1 PATRIMONIO DEL ISSTEY

*Préstamos a 12 y 30 meses, préstamos sin intereses, hipotecarios, para compra de línea blanca, y para telefonía y accesorios, así como préstamos ISSTEY Plus a 12, 18, 24, 36 y 48 meses, los cuales representan un rendimiento o cobro por administración que se invierte y genera un interés que aporta y fortalece la situación financiera general del Instituto.

Importe en millones de pesos

ACTIVO		
CONCEPTO	1 de Enero de 2019	31 de Marzo de 2019
Dinero a la vista	\$ 23	\$ 12
Inversiones financieras y bancarias	\$ 735	\$ 955
Inversión directa y por administración en prestaciones a los derechohabientes	\$ 879	\$ 911
Fideicomiso - vehículo de pago de adeudo histórico	\$ 2,081	\$ 2,081
Cuentas por cobrar a Entidades	\$ 456	\$ 289
Otras cuentas por cobrar	\$ 211	\$ 209
Inventarios	\$ 22	\$ 22
Bienes Muebles e Intangibles	\$ 69	\$ 69
Bienes Inmuebles	\$ 1,496	\$ 1,495
TOTAL ACTIVO	\$ 5,972	\$ 6,043
PASIVO		
CONCEPTO	1 de Enero de 2019	31 de Marzo de 2019
Retenciones y Contribuciones	\$ -	\$ 37
Pasivo relacionado con créditos a los derechohabientes	\$ 320	\$ 382
Intereses de préstamos cobrados por anticipado	\$ 169	\$ 181
Cuentas por pagar	\$ 37	\$ 31
Otros pasivos	\$ 262	\$ 255
TOTAL PASIVO	\$ 788	\$ 886
TOTAL PATRIMONIO DEL INSTITUTO	\$ 5,184	\$ 5,157



Cuadro 2
INVERSIONES FINANCIERAS Y BANCARIAS

Situación de las inversiones y rendimiento promedio que generan

MUESTRA LA INTEGRACIÓN de los fondos invertidos en instituciones financieras o bancarias, con su rendimiento promedio, así como las inversiones en prestaciones a los derechohabientes, en el periodo comprendido del 1 de enero al 31 de marzo de 2019.

Rendimiento promedio 7.98 %		
Importe en millones de pesos		
INSTITUCIÓN FINANCIERA	1 de Enero de 2019	31 de Marzo de 2019
BANAMEX	\$ 22	\$ 139
BBVA BANCOMER	\$ 7	\$ 23
INTERACCIONES	\$ -	\$ -
MONEX CASA DE BOLSA	\$ 430	\$ 410
ACTINVER	\$ 26	\$ -
VECTOR CASA DE BOLSA	\$ 15	\$ 82
INTERCAM CASA DE BOLSA	\$ 20	\$ 20
MULTIVA	\$ -	\$ -
BANORTE	\$ 216	\$ 261
SANTANDER	\$ -	\$ 20
TOTAL	\$ 736	\$ 955

Cuadro 3

INVERSIONES DIRECTAS Y POR ADMINISTRACIÓN EN PRESTACIONES A LOS DERECHOHABIENTES

Importe en millones de pesos				
TIPO DE PRÉSTAMO		1 de Enero de 2019	31 de Marzo de 2019	Tasa de Interés Anual
A INVERSIONES DIRECTAS	Préstamo Sin Interés	\$ 1	\$ 1	0%
	Crédito Línea Blanca	\$ 6	\$ 6	14.04%
	Préstamo Corto Plazo	\$ 40	\$ 31	14.04%
	Crédito Telefonía y Accesorios	\$ 4	\$ 4	14.04%
	Préstamo Especial	\$ 10	\$ 8	14.04%
	Préstamo Hipotecario	\$ 222	\$ 216	14.04%
	TOTAL	\$ 283	\$ 266	
B INVERSIONES POR ADMINISTRACIÓN	ISSTEY Plus 12 Meses	\$ 79	\$ 89	Comisión por administración
	ISSTEY Plus 18 Meses	\$ 152	\$ 161	Comisión por administración
	ISSTEY Plus 24 Meses	\$ 226	\$ 238	Comisión por administración
	ISSTEY Plus 36 Meses	\$ 128	\$ 144	Comisión por administración
	ISSTEY Plus 48 Meses	\$ 12	\$ 14	Comisión por administración
	TOTAL	\$ 597	\$ 646	
GRAN TOTAL		\$ 880	\$ 912	

*El crédito ISSTEY Plus constituye una cartera de inversión que el Instituto coloca en instancias financieras y que no afecta recursos propios provenientes de sus reservas; esto es así para garantizar la prestación al derechohabiente sin comprometer la disponibilidad líquida de recursos del Instituto.

Situación de los adeudos con el ISSTEY

LOS ORGANISMOS PÚBLICOS CENTRALIZADOS Y DESCENTRALIZADOS de carácter estatal (dependencias y entidades públicas) y los municipios, sostienen con el ISSTEY una relación en concepto de aportaciones que deben ser entregadas al Instituto por concepto de cuotas destinadas a la Seguridad Social. En caso de existir un acuerdo con alguna entidad, dependencia o municipio, para liquidar su deuda, se informará de ello.

En el cuadro 4 de la siguiente página se presenta la información al cierre del presente periodo respecto a los retrasos en pagos de dichos organismos públicos con el ISSTEY. Es decir, por ejemplo, los recursos correspondientes al cierre contable de enero deben ser entregados, como plazo máximo, los primeros cinco días hábiles de marzo.



**Cuadro 4
ADEUDOS VENCIDOS
DE DEPENDENCIAS
Y ENTIDADES AL
31 DE MARZO DE 2019**

ENTIDADES	CUOTAS Y APORTACIONES	PRESTACIONES ECONÓMICAS	EMISIÓN DE VALES Y ADQUISICIÓN DE MERCANCÍAS EN CENTROS COMERCIALES	INTERESES	TOTAL ADEUDO VENCIDO DE LA ENTIDAD	CUOTAS Y APORTACIONES				PRESTACIONES ECONÓMICAS				
						ÚLTIMA NÓMINA RECIBIDA	DÍAS DE RETRASO	ÚLTIMA NÓMINA PAGADA	DÍAS DE RETRASO	ÚLTIMA NÓMINA RECIBIDA	DÍAS DE RETRASO	ÚLTIMA NÓMINA PAGADA	DÍAS DE RETRASO	
						** ADEUDOS VENCIDOS								
CENTRALIZADAS														
BURÓCRATAS (TRABAJADORES DE LAS SECRETARÍAS DEL GOBIERNO DEL ESTADO Y LA FISCALÍA GENERAL)	\$ 170,829.47	\$ -	\$ -	\$ 34,529,282.69	\$ 170,829.47	15-mar-19	0	28/02/2019	1699	30-mar-19	0	28/02/2019		
BURÓCRATAS JUBILADOS	\$ 612.19	\$ -	\$ -	1,643,682.10	612.19	28/02/2019	0	28/02/2019	1515	20-mar-19	0	28/02/2019		
MAGISTERIO ESTATAL	\$ 662.51	\$ 3,068.94	\$ -	32,223,706.10	3,731.45	30-mar-19	0	28/02/2019	1212	30-mar-19	0	28/02/2019	844	
MAGISTERIO JUBILADOS	\$ -	\$ -	\$ -	6,471,717.30	-	30-mar-19	0	28/02/2019	-	20-mar-19	0	28/02/2019		
TOTAL CENTRALIZADAS	\$ 172,104.17	\$ 3,068.94	\$ -	\$ 74,868,388.19	\$ 176,173.11									
DESCENTRALIZADAS														
ADMINISTRACIÓN DEL PATRIMONIO DE LA BENEFICENCIA PÚBLICA DEL ESTADO DE YUCATÁN (APBBY)	\$ -	\$ -	\$ -	21,767.11	-	15-mar-19	0	15/03/2019	-	30-mar-19	0	15/03/2019		
AGENCIA PARA EL DESARROLLO DE YUCATÁN (ADY)	\$ -	\$ -	\$ -	-	-	30-mar-19	0	28/02/2019	-	30-mar-19	0	28/02/2019		
CASA DE LAS ARTESANÍAS DEL ESTADO DE YUCATÁN (CECYTEY)	\$ -	\$ -	\$ -	-	-	28-feb-19	5	28/02/2019	-	28-feb-19	4	28/02/2019		
COLEGIO DE ESTUDIOS CIENTÍFICOS Y TECNOLÓGICOS DEL ESTADO DE YUCATÁN (CECYTEY)	\$ 4,554,365.62	\$ 2,250,516.68	\$ -	795,948.92	6,805,081.60	15-mar-19	0	28/02/2019	223	30-mar-19	0	28/02/2019	223	
COLEGIO DE BACHILLERES DEL ESTADO DE YUCATÁN (COBAY)	\$ 17,166,433.09	\$ 9,134,522.53	\$ -	918,677.58	26,300,955.62	15-mar-19	0	30/09/2018	129	30-mar-19	0	30/09/2018	129	
COMISIÓN DE DERECHOS HUMANOS DEL ESTADO DE YUCATÁN (COOHEV)	\$ -	\$ -	\$ -	-	-	15-mar-19	0	28/02/2019	-	30-mar-19	0	28/02/2019		
COMISIÓN EJECUTIVA ESTATAL DE ATENCIÓN A VÍCTIMAS (CEEAV)	\$ -	\$ -	\$ -	-	-	28-feb-19	0	28/02/2019	-	30-mar-19	0	28/02/2019		
COORDINACIÓN METROPOLITANA DE YUCATÁN (COMET)	\$ 38,881.58	\$ -	\$ -	174.97	38,881.58	PASO A MOLTA A PARTIR DEL 10 DE FEBRERO 2019	0	30/01/2019	9	NO HAY		15/02/2019		
COLEGIO DE EDUCACIÓN PROFESIONAL TÉCNICA DEL ESTADO DE YUCATÁN (CONALEP)	\$ -	\$ -	\$ -	-	-	28-feb-19	0	28/02/2019	-	30-mar-19	0	28/02/2019		
SISTEMA PARA EL DESARROLLO INTEGRAL DE LA FAMILIA EN YUCATÁN (DIF PPLANTA)	\$ 465,524.98	\$ 417,710.55	\$ -	1,753,551.64	883,238.53	15-mar-19	0	30/08/2018	160	30-mar-19	0	15/08/2018	174	
SISTEMA PARA EL DESARROLLO INTEGRAL DE LA FAMILIA (DIF PROGRAMAS)	\$ -	\$ -	\$ -	4,798,402.53	-	15-feb-19	16	15/02/2019	-	30-mar-19	0	28/02/2019		
ESCUELA SUPERIOR DE ARTES DE YUCATÁN (ESAY)	\$ -	\$ -	\$ -	-	-	15-mar-19	0	28/02/2019	-	30-mar-19	0	28/02/2019		
FIDEICOMISO GARANTE DE LA ORQUESTA SINFÓNICA DE YUCATÁN (FIGAROSY)	\$ -	\$ -	\$ -	-	-	30-mar-19	0	28/02/2019	-	30-mar-19	0	28/02/2019		
FIDEICOMISO PÚBLICO PARA LA ADMINISTRACIÓN DE LA RESERVA TERRITORIAL DE UCU (FIDARTU)	\$ -	\$ -	\$ -	-	-	28-feb-19	0	28/02/2019	-	---				
HOSPITAL COMUNITARIO DE PETO, YUCATÁN (HICPI)	\$ -	\$ -	\$ -	2,373.06	-	30-sep-18	103	30/09/2018	39	---				
HOSPITAL COMUNITARIO DE TICUL, YUCATÁN (HICT)	\$ 27,674.34	\$ 5,993.00	\$ -	13,973.09	33,267.34	30-sep-18	103	31/07/2018	538	30-sep-18	103	30/07/2018	555	
HOSPITAL DE LA AMISTAD	\$ 2,513,771.96	\$ 1,370,668.19	\$ -	932,310.59	3,884,440.15	28-feb-19	5	30/01/2019	9	30-mar-19	0	30/01/2019	9	
INSTITUTO DE BECAS Y CRÉDITO EDUCATIVO DEL ESTADO DE YUCATÁN (IBECEY)	\$ -	\$ -	\$ -	98.22	-	28-feb-19	5	28/02/2019	4	28-feb-19	4	28/02/2019		
INSTITUTO DE CAPACITACIÓN PARA EL TRABAJO (ICATEY)	\$ -	\$ -	\$ -	-	-	15-mar-19	0	28/02/2019	24	30-ene-19	24	28/02/2019		
INSTITUTO PARA EL DESARROLLO Y CERTIFICACIÓN DE LA INFRAESTRUCTURA FÍSICA EDUCATIVA DE YUCATÁN (IDEFEY)	\$ -	\$ -	\$ -	-	-	15-mar-19	0	28/02/2019	0	30-mar-19	0	28/02/2019		
INSTITUTO DEL DEPORTE DE YUCATÁN (IDEY)	\$ -	\$ -	\$ -	215,381.31	-	15-feb-19	16	15/02/2019	-	30-mar-19	0	15/02/2019		
INSTITUTO DE HISTORIA Y MUSEOS DE YUCATÁN (IHMY)	\$ 277.78	\$ -	\$ -	3.19	277.78	PASA A SEDECULTA A PARTIR DEL 01 DE ENERO DEL 2019	0	30/11/2018	66	NO HAY		30/12/2018	37	
INSTITUTO ESTATAL DE ACCESO A LA INFORMACIÓN PÚBLICA (INAPI)	\$ -	\$ -	\$ -	-	-	15-mar-19	0	28/02/2019	-	30-mar-19	0	28/02/2019		
INCAY (MENSUAL)	\$ -	\$ -	\$ -	2,729,407.48	-	28-feb-19	0	28/02/2019	-	30-mar-19	0	28/02/2019		
INCAY (QUINCENAL)	\$ -	\$ -	\$ -	494,820.84	-	15-mar-19	0	15/02/2019	-	30-mar-19	0	28/02/2019		
INCAY (SM)	\$ -	\$ -	\$ -	230,959.44	-	28-feb-19	0	28/02/2019	-	---				
INSTITUTO PARA LA CONSTRUCCIÓN Y CONSERVACIÓN DE OBRA PÚBLICA EN YUCATÁN (INCCOPY CATORCENAL)	\$ -	\$ -	\$ -	-	-	10-mar-19	0	28/02/2019	-	24-mar-19	0	28/02/2019		
INSTITUTO PARA LA CONSTRUCCIÓN Y CONSERVACIÓN DE OBRA PÚBLICA EN YUCATÁN (INCCOPY QUINCENAL)	\$ -	\$ -	\$ -	-	-	15-mar-19	0	28/02/2019	-	15-mar-19	0	28/02/2019		
INSTITUTO PARA LA CONSTRUCCIÓN Y CONSERVACIÓN DE OBRA PÚBLICA EN YUCATÁN (INCCOPY Y SERVICIO MÉDICO)	\$ -	\$ -	\$ -	-	-	30-dic-17	298	-	-	---				
INSTITUTO PARA EL DESARROLLO DE LA CULTURA MAYA (INDEMAYA)	\$ 120,899.28	\$ 55,696.96	\$ -	3,444.17	176,598.24	30-ene-19	25	31/01/2019	9	28-feb-19	4	30/12/2018	37	
INSTITUTO DE SEGURIDAD JURÍDICA PATRIMONIAL DE YUCATÁN (INSEJUPY)	\$ -	\$ -	\$ -	-	-	28-feb-19	0	28/02/2019	-	30-mar-19	0	28/02/2019		
INSTITUTO PARA LA IGUALDAD ENTRE MUJERES Y HOMBRES EN YUCATÁN (IPHEH)	\$ 1,717.16	\$ -	\$ -	19.75	1,736.91	PASA A BURÓCRATAS (SE MUJERES) A PARTIR DEL 01 DE ENERO DEL 2019	0	31/12/2018	37	NO HAY		30/12/2018		
INSTITUTO TECNOLÓGICO SUPERIOR DE MOTUL (ITSM)	\$ -	\$ -	\$ -	381,431.87	-	15-mar-19	0	28/02/2019	-	30-mar-19	0	28/02/2019		
INSTITUTO TECNOLÓGICO SUPERIOR DE PROGRESO (ITSP)	\$ 161,389.18	\$ 55,234.71	\$ -	1,090,845.38	216,623.89	30/01/2019	5	30/01/2019	9	28-feb-19	4	30/01/2019	9	
INSTITUTO TECNOLÓGICO SUPERIOR DE VALLADOLID (ITSV)	\$ -	\$ -	\$ -	-	-	28-feb-19	0	28/02/2019	-	28-feb-19	4	28/02/2019		
INSTITUTO TECNOLÓGICO SUPERIOR DEL SUR (ITSY)	\$ 155,568.74	\$ 63,005.95	\$ -	46,802.32	218,572.69	30-dic-18	48	30/12/2018	84	30-ene-19	24	30/12/2018	84	
INSTITUTO YUCATECO DE EMPRENDEDORES (IYEM)	\$ -	\$ -	\$ -	-	-	30-dic-18	48	30/12/2018	37	30-ene-19	24	30/12/2018	37	
JUNTA DE AGUA POTABLE Y ALCANTARILLADO DE YUCATÁN (JAPAY)	\$ -	\$ -	\$ -	-	-	15-mar-19	0	28/02/2019	-	30-mar-19	0	28/02/2019		
JUNTA DE ELECTRIFICACIÓN DE YUCATÁN (JEDEY)	\$ 543.21	\$ -	\$ -	10.05	543.21	15-mar-19	0	15/02/2019	37	15-mar-19	0	15/03/2019		
PATRONATO DE ASISTENCIA PARA LA REINSERCIÓN SOCIAL EN EL ESTADO DE YUCATÁN (PARSEY)	\$ -	\$ 14,262.44	\$ -	17,679.33	14,262.44	15/12/2017	0	15/12/2017	-	NO HAY		30/07/2017	555	
PODER JUDICIAL DEL ESTADO	\$ 112,111.20	\$ -	\$ -	100,408.63	112,111.20	15-mar-19	0	15/03/2019	753	30-mar-19	0	15/03/2019		
PODER JUDICIAL DEL ESTADO (CONSEJO)	\$ -	\$ -	\$ -	-	-	15-mar-19	0	28/02/2019	-	30-mar-19	0	28/02/2019		
PODER JUDICIAL DEL ESTADO (FONDO)	\$ -	\$ -	\$ -	-	-	15-mar-19	0	28/02/2019	-	30-mar-19	0	28/02/2019		
PODER LEGISLATIVO	\$ -	\$ -	\$ -	-	-	15-mar-19	0	15/03/2019	-	30-mar-19	0	15/03/2019		
PODER LEGISLATIVO (ASEY)	\$ -	\$ -	\$ -	97.48	-	15-mar-19	0	28/02/2019	-	30-mar-19	0	28/02/2019		
PATRONATO DE LAS UNIDADES DE SERVICIOS CULTURALES Y TURÍSTICOS DEL EDO. DE YUC. (PUSCTEY)	\$ -	\$ -	\$ -	-	-	15-mar-19	0	28/02/2019	-	30-mar-19	0	28/02/2019		
REGIMEN ESTATAL DE PROTECCIÓN SOCIAL EN SALUD DE YUCATÁN (REPSY)	\$ -	\$ -	\$ -	-	-	28-feb-19	0	28/02/2019	-	---				
SECRETARÍA DE EDUCACIÓN (SEP SERVICIO MÉDICO)	\$ -	\$ -	\$ -	-	-	28-feb-19	0	28/02/2019	-	30-mar-19	0	28/02/2019		
SECRETARÍA TÉCNICA DE PLANEACIÓN Y EVALUACIÓN (SEPLAN)	\$ -	\$ -	\$ -	-	-	28-feb-19	0	28/02/2019	-	---				
SERVICIOS DE SALUD DE YUCATÁN (SEY)	\$ 11,060,481.31	\$ 6,720,021.68	\$ -	5,365,650.20	17,783,602.99	15-mar-19	0	30/08/2018	160	30-mar-19	0	28/03/2019	146	
SERVICIO NACIONAL DE EMPLEO, YUCATÁN (SNEY) (SERVICIO MÉDICO)	\$ -	\$ -	\$ -	-	-	28-feb-19	0	28/02/2019	-	---		15/09/2018		
TELESECUNDARIA	\$ -	\$ -	\$ -	-	-	30-mar-19	0	15/03/2019	-	30-mar-19	0	15/03/2019		
SECRETARÍA EJECUTIVA DEL SISTEMA ESTATAL ANTICORRUPCIÓN DEL ESTADO DE YUCATÁN (SESEAY)	\$ -	\$ -	\$ -	-	-	15-mar-19	0	28/02/2019	-	---				
TRIBUNAL DE JUSTICIA FISCAL Y ADMINISTRATIVA DEL PODER JUDICIAL DEL ESTADO DE YUCATÁN (TJF)	\$ -	\$ -	\$ -	-	-	15-mar-19	0	28/02/2019	-	30-mar-19	0	28/02/2019		
TRIBUNAL DE LOS TRABAJADORES AL SERVIDO DEL ESTADO Y DE LOS MUNICIPIOS (TTSEM)	\$ -	\$ -	\$ -	5,906.95	-	28-feb-19	5	28/02/2019	-	30-mar-19	0	28/02/2019		
UNIVERSIDAD DE ORIENTE (UNO)	\$ 7,201.16	\$ -	\$ -	32,067.87	7,201.16	28-feb-19	5	15/02/2019	91	15-mar-19	0	15/02/2019		
UNIVERSIDAD POLITÉCNICA DE YUCATÁN (UPY)	\$ -	\$ -	\$ -	-	-	15-feb-19	16	28/02/2019	-	30-mar-19	0	28/02/2019		
UNIVERSIDAD TECNOLÓGICA DEL CENTRO (UTC)	\$ -	\$ -	\$ -	84.38	-	30-dic-18	37	31/12/2018	23	30-dic-18	46	30/12/2018	37	
UNIVERSIDAD TECNOLÓGICA METROPOLITANA (UTM)	\$ 1,361,096.18	\$ -	\$ -	5,613,688.73	1,361,096.18	28-feb-19	5	28/02/2019	188	30-mar-19	0	28/02/2019		
UNIVERSIDAD TECNOLÓGICA DEL PONIENTE (UTP)	\$ -	\$ -	\$ -	619,605.09	-	30-dic-18	48	30/12/2018	37	28-feb-19	4	15/12/2018	52	
UNIVERSIDAD TECNOLÓGICA REGIONAL DEL SUR (UTRS)	\$ 191,361.71	\$ 101,926.99	\$ -	3,696.86	293,288.70	28-feb-19	0	31/12/2018	23	30-mar-19	0	30/12/2018	37	
UNIVERSIDAD TECNOLÓGICA REGIONAL DEL SUR (UTRS SERVICIO MÉDICO)	\$ 34,668.56	\$ -	\$ -	398.69	35,067.25	28-feb-19	0	31/12/2018	23	---				
TOTAL DESCENTRALIZADAS	\$ 37,974,165.24	\$ 20,162,158.68	\$ -	\$ 25,995,780.12	\$ 58,166,742.36									

Cuadro 5
**ADEUDOS VENCIDOS
 DE MUNICIPIOS AL 31
 DE MARZO 2019**

Adeudos vencidos de dependencias, entidades y municipios al 31 de marzo de 2019

TOTAL | \$ 191,244,445.57

ENTIDADES	CUOTAS Y APORTACIONES	PRESTACIONES ECONÓMICAS	EMISIÓN DE VALES Y ADQUISICIÓN DE MERCANCÍAS EN CENTROS COMERCIALES		INTERESES	TOTAL ADEUDO VENCIDO DE LA ENTIDAD	CUOTAS Y APORTACIONES				PRESTACIONES ECONÓMICAS				
							ÚLTIMA NÓMINA RECIBIDA	DÍAS DE RETRASO	ÚLTIMA NÓMINA PAGADA	+ DÍAS DE RETRASO	ÚLTIMA NÓMINA RECIBIDA	DÍAS DE RETRASO	ÚLTIMA NÓMINA PAGADA	+ DÍAS DE RETRASO	
MUNICIPIOS	** ADEUDOS VENCIDOS														
MUNICIPIO DE CANSAH CAB	\$ 200,154.89	\$ -			\$ 322,915.93	\$ 523,070.82	BAJA		01/06/2004	5717	***		01/06/2004		
MUNICIPIO DE MÉRIDA	\$ 34,457.91	\$ 25,540.39			\$ 3,201.59	\$ 63,199.89	28-feb-19	5	28/02/2019	37	30-mar-19	0	30/12/2018	37	
MUNICIPIO DE PROGRESO	\$ -	\$ -			\$ -	\$ -	28-feb-19	5	28/02/2019		28-feb-19	4	28/02/2019		
MUNICIPIO DE UMÁN	\$ 1,246,541.09	\$ 371,372.00			\$ 1,051,261.06	\$ 2,669,174.15	30-dic-18	48	30/12/2018	2156	30-dic-18	46	30/10/2018	859	
MPIO. DE ESPITA, SISTEMA MUNICIPAL DE AGUA POTABLE	\$ 126,200.09	\$ 62,469.30			\$ 94,280.96	\$ 282,950.35	30-dic-08	2617	30/12/2008	4437	***		30/12/2008	4437	
MPIO. DE PROGRESO, SISTEMA MUNICIPAL DE AGUA POTABLE	\$ 1,949,572.60	\$ 959,232.49			\$ 473,167.66	\$ 3,381,972.75	30-ene-19	16	30/09/2018	615	30-mar-19	0	30/05/2017	615	
MPIO. DE UMÁN, SISTEMA MUNICIPAL DE AGUA POTABLE	\$ 698,100.49	\$ 7,552.86			\$ 145,336.77	\$ 850,990.12	13-ene-19	40	30/07/2016	797	***		20/09/2009	797	
MPIO. DE HALACHÓ, SISTEMA MUNICIPAL DE AGUA POTABLE	\$ 138,172.96	\$ -			\$ 218,970.08	\$ 357,143.04	15-feb-06	3356	30/04/2006	6294	***				
MPIO. DE IZAMAL, SISTEMA MUNICIPAL DE AGUA POTABLE	\$ 97,647.64	\$ -			\$ 38,114.40	\$ 135,762.04	30-jul-15	924	30/01/2015	1487	***		30/08/2012		
MPIO. DE MAXCANÚ, SISTEMA MUNICIPAL DE AGUA POTABLE	\$ 728,957.60	\$ 1,580.48			\$ 993,602.25	\$ 1,724,140.33	30-abr-10	2267	01/08/2005	9065	***		01/06/2002	9065	
MPIO. DE MOTUL, SISTEMA MUNICIPAL DE AGUA POTABLE	\$ 693,298.74	\$ 488,384.52			\$ 611,035.07	\$ 1,792,718.33	30-may-17	461	30/07/2014	2398	***		30/07/2014	2398	
MPIO. DE TICUL, SISTEMA MUNICIPAL DE AGUA POTABLE	\$ 1,982,728.31	\$ 8,908.00			\$ 1,443,777.02	\$ 3,435,413.33	30-ene-19	16	30/04/2006	6600	***		01/03/2006	6600	
MPIO. DE TIZIMIN, SISTEMA MUNICIPAL DE AGUA POTABLE	\$ -	\$ -			\$ -	\$ -	28-feb-19	0	28/02/2019		30-mar-19	0	28/02/2019		
MPIO. DE VALLADOLID, SISTEMA MUNICIPAL DE AGUA POTABLE	\$ 5,946,669.08	\$ 1,802,941.48			\$ 9,072,634.52	\$ 16,822,245.08	15-ene-19	37	15/01/2019	3464	***		15/01/2011	3464	
TOTAL	\$ 13,842,501.40	\$ 3,727,981.52	\$ -		\$ 14,468,297.31	\$ 32,038,780.23									

*Los días de retraso se cuentan a partir de la fecha de la nómina más antigua recibida no pagada, aunque hayan realizado pagos de nóminas posteriores.

**No se puede calcular el monto total del adeudo por falta de información de nóminas cuando no son recibidas oportunamente.



Organigrama, áreas del Instituto y número de empleados

EL INSTITUTO SE RENUEVA Y SE HA FORTALECIDO con una estructura y organigrama modernos, que responden a las necesidades actuales de seguridad social para todos sus derechohabientes y que se traducen en servicios de salud, jubilaciones y pensiones, atención a hijos de derechohabientes antes de la edad preescolar, capacitación, actividades culturales y recreativas, así como el otorgamiento de préstamos.

La administración de dichos servicios se encuentra distribuida en cinco áreas operativas, comprendidas en: La Subdirección de Pensiones y Gestión Financiera, el Organismo Auxiliar de Extensión

Educativa y Servicios a la Primera Infancia, el Organismo Auxiliar de Prestaciones Recreativas y de Hospedaje, y el Organismo Auxiliar de Prestaciones al Consumo, así como la Subdirección de Administración, Subdirección Jurídica y Dirección General.

Con el objeto de que los derechohabientes identifiquen dicha estructura, se incluye el organigrama actualizado y vigente a partir a partir del mes de octubre del año 2018 (Cuadro 6), las áreas que lo conforman y los servicios que presta. Además, se señala cuánto personal labora en cada una de las cinco áreas operativas del Instituto (Cuadro 7).



Cuadro 6
**ORGANIGRAMA
DEL INSTITUTO**

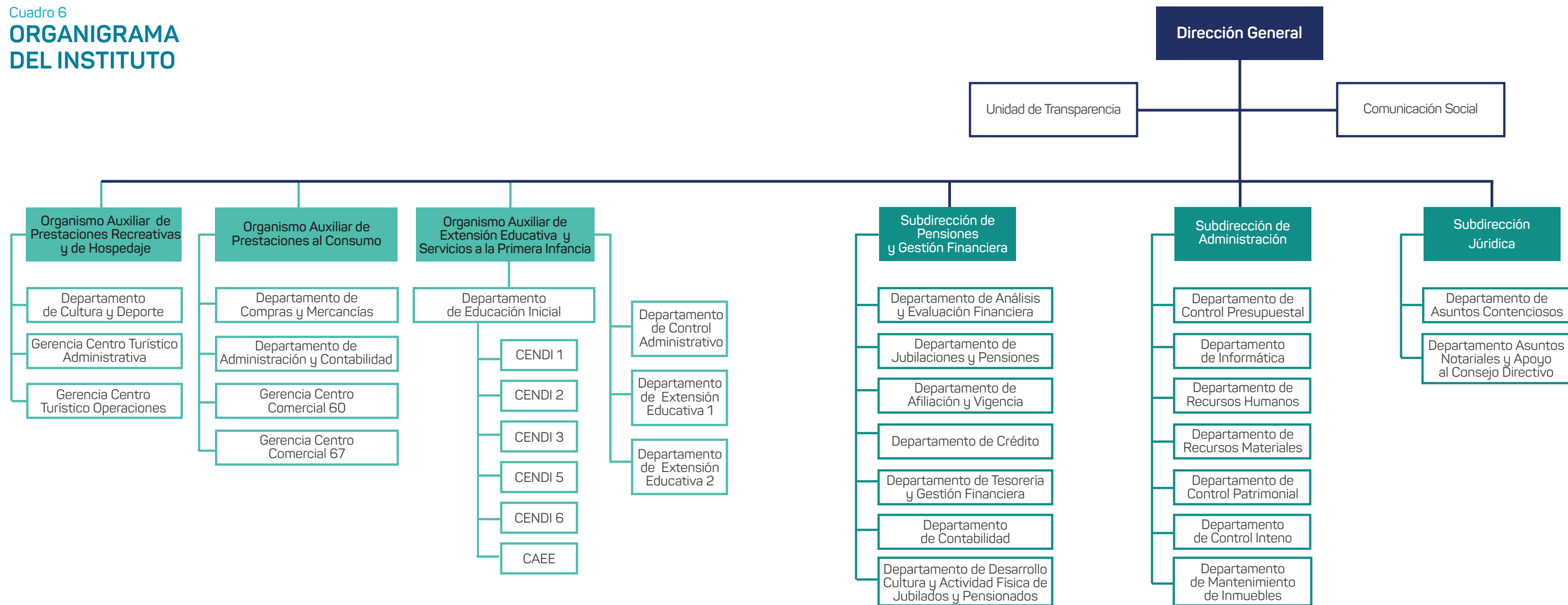



ÁREAS DEL INSTITUTO

PENSIONES Y GESTIÓN FINANCIERA

- Pago de pensiones y jubilaciones.
- Administración del servicio médico con el Instituto Mexicano del Seguro Social (IMSS).
- Administración de las reservas.
- Gestión financiera global del Instituto.
- Administración del Centro de Jubilados y Pensionados.
- Créditos hipotecarios.

EXTENSIÓN EDUCATIVA Y SERVICIOS A LA PRIMERA INFANCIA

- Centros de Desarrollo Infantil (CENDI).
- Centros de desarrollo académico para auxiliares en Enfermería y Asistente Educativo.

PRESTACIONES AL CONSUMO

- Centros comerciales.
- Prestaciones sociales: préstamos a 12 y 30 meses, préstamos sin intereses, préstamos para línea blanca, telefonía y accesorios, préstamos ISSTEY Plus a 12, 18, 24, 36 y 48 meses.

PRESTACIONES RECREATIVAS Y DE HOSPEDAJE

- Administración del Hotel Costa Club y balneario.
- Actividades de cultura y deporte.

ADMINISTRATIVA Y JURÍDICA

- Dirección General.
- Subdirección Administrativa.
- Subdirección de Servicios Jurídicos.

Cuadro 7
**EMPLEADOS DEL
 INSTITUTO AL 31 DE
 MARZO DE 2019**

ÁREAS		Subdirección de Pensiones y Gestión Financiera				Organismo Auxiliar de Extensión Educativa y Servicios a la Primera Infancia			Organismo Auxiliar de Prestaciones al Consumo		Organismo Auxiliar de Prestaciones Recreativas y de Hospedaje		Dirección General, Subdirección Administrativa y Subdirección Jurídica						TOTAL	
		Bolsa de Enfermedades y Maternidad		Bolsa de Jubilaciones y Pensiones		Bolsa de Servicios de Extensión Educativa y de la Primera Infancia			Bolsa de Servicios y Prestaciones al Consumo		Bolsa de Servicios Recreativos y de Hospedaje		Bolsa de Administración y Mejora Institucional		Bolsa de Modernización y Mantenimiento Estratégico de Infraestructura		Bolsa de Transparencia			
Fecha		1 de Enero de 2019	31 de Marzo de 2019	1 de Enero de 2019	31 de Marzo de 2019	1 de Enero de 2019	31 de Marzo de 2019		1 de Enero de 2019	31 de Marzo de 2019	1 de Enero de 2019	31 de Marzo de 2019	1 de Enero de 2019	31 de Marzo de 2019	1 de Enero de 2019	31 de Marzo de 2019	1 de Enero de 2019	31 de Marzo de 2019	1 de Enero de 2019	31 de Marzo de 2019
Número de empleados	BASE	24	22	144	109	213	208		118	106	50	49	64	58	3	31	3	3	619	586
	EVENTUALES	0	0	3	5	22	19		13	13	25	32	1	1	0	0	0	0	64	70
GRAN TOTAL																			683	656

**PORCENTAJE DE EMPLEADOS
 POR ÁREA AL 1 DE ENERO**

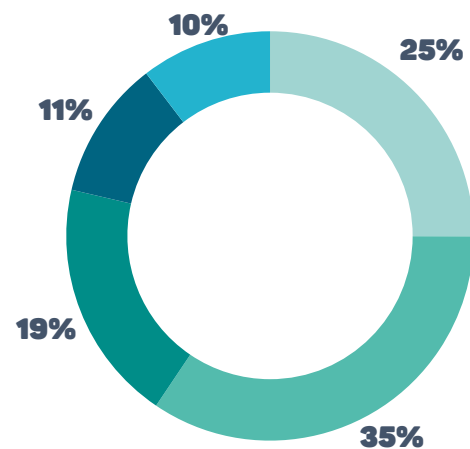

**PORCENTAJE DE EMPLEADOS
 POR ÁREA AL 31 DE MARZO**

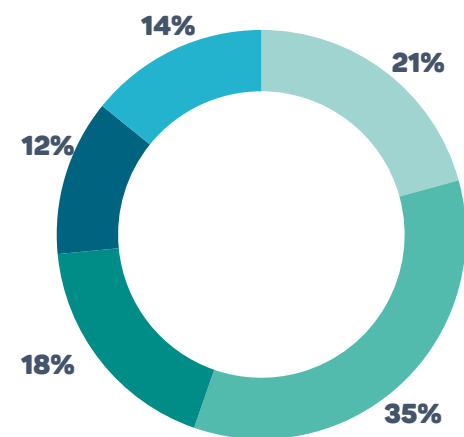

**PORCENTAJE DE EMPLEADOS POR TIPO
 DE CONTRATACIÓN AL 1 DE ENERO**

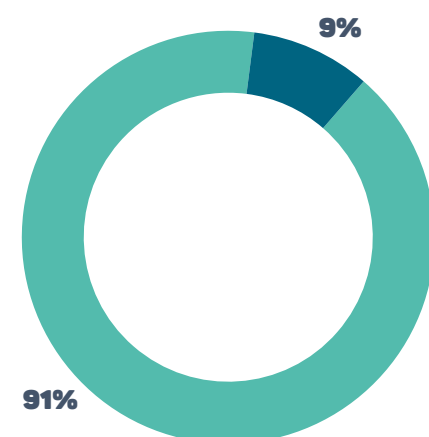

**PORCENTAJE DE EMPLEADOS POR TIPO
 DE CONTRATACIÓN AL 31 DE MARZO**

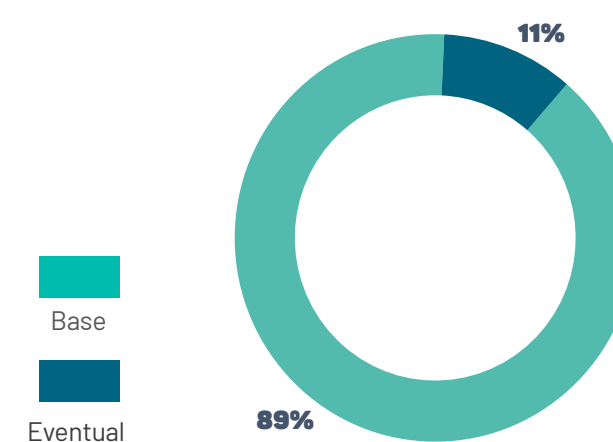



Recursos del ISSTEY para el 2019 y su ejercicio presupuestal

La información correspondiente a los recursos con los que cuenta cada bolsa para el ejercicio 2019 se presenta en el cuadro 8.

El Instituto es una dependencia de la administración pública paraestatal, sus ingresos provienen de las cuotas que aportan los servidores públicos, el Gobierno del Estado, los municipios y los organismos públicos coordinados y descentralizados, así como de los

rendimientos por los préstamos y las inversiones realizadas.

Los ingresos estimados para el ejercicio 2019 y los captados, a la fecha, por cuotas, aportaciones, intereses y venta de bienes y servicios, se presentan en el cuadro 10.

El Cuadro 11 presenta el monto autorizado y el ejercido al final del trimestre.

Cuadro 8

BOLSA DE RECURSOS DEL ISSTEY PARA 2019

5 ÁREAS	Subdirección de Pensiones y Gestión Financiera		Organismo Auxiliar de Extensión Educativa y Servicios a la Primera Infancia	Organismo Auxiliar de Prestaciones al Consumo	Organismo Auxiliar de Prestaciones Recreativas y de Hospedaje		Dirección General, Subdirección Administrativa y Subdirección Jurídica			TOTAL	Reserva de Fondo Parcial Permanente	Reserva de Fondo de Garantía	GRAN TOTAL
	Enfermedades y Maternidad	Jubilaciones y Pensiones	Servicios de Extensión Educativa y de la Primera Infancia	Servicios y Prestaciones al Consumo	Servicios Recreativos y de Hospedaje		Administración y Mejora Institucional	Modernización y Mantenimiento Estratégico de Infraestructura	Transparencia				
DISPONIBILIDAD LÍQUIDA DE LA RESERVA	\$ 5,279,940.18	\$ 685,164,115.96	\$ 318,669.40	\$ 25,710,636.96	\$ 417,687.39		\$ 2,189,718.59	\$ 3,665,309.08	\$ 754,138.45	\$ 723,500,216.01	\$ 1,068,201.68		\$ 724,568,417.69
INVERSIÓN EN PRESTACIONES SOCIALES	\$ 55,415,626.93	\$ 88,736,616.74	\$ 77,581,877.71	\$ 43,172,632.38	\$ 3,671,103.14		\$ 3,671,103.14	\$ -	\$ -	\$ 272,248,960.03			\$ 272,248,960.03
FIDEICOMISO VEHÍCULO DE PAGO		\$ 2,081,257,803.79								\$ 2,081,257,803.79			\$ 2,081,257,803.79
OTRAS CUENTAS DEUDORAS	\$ 149,757,229.33	\$ 340,917,161.20	\$ 6,804,066.68	\$ 58,148,436.07	\$ 40,998,495.18		-\$ 4,451,724.53	-\$ 81,315,571.18	-\$ 13,924.68	\$ 510,844,168.07			\$ 510,844,168.07
ACTIVO FIJO	\$ -	\$ 1,326,861,456.62	\$ -	\$ -	\$ -		\$ -	\$ -	\$ -	\$ 1,326,861,456.62			\$ 1,326,861,456.62
INVENTARIOS	\$ -	\$ -	\$ -	\$ 20,161,626.61	\$ 1,395,536.89		\$ -	\$ -	\$ -	\$ 21,557,163.50			\$ 21,557,163.50
TOTAL RESERVAS	\$ 210,452,796.44	\$ 4,522,937,154.31	\$ 84,704,613.79	\$ 147,193,332.02	\$ 46,482,822.59		\$ 1,409,097.20	-\$ 77,650,262.10	\$ 740,213.77	\$ 4,936,269,768.02	\$ 1,068,201.68	\$ -	\$ 4,937,337,969.70
RENDIMIENTO DE LAS RESERVAS	\$ 8,060,046.00	\$ 67,686,279.00	\$ 10,595,943.00	\$ 9,278,412.00	\$ 5,022,804.00		\$ 3,487,032.00	\$ 182,472.00	\$ 192,048.00	\$ 104,505,036.00			\$ 104,505,036.00
DOTACIÓN PRESUPUESTAL	\$ 471,257,430.00	\$ 368,724,472.00	\$ 40,650,665.00	\$ 17,568,484.00	\$ 17,054,788.00		\$ 56,239,707.00	\$ 52,092,460.00	\$ 3,044,935.00	\$ 1,026,632,941.00			\$ 1,026,632,941.00
INGRESOS POR VENTAS Y OTROS PRODUCTOS	\$ -	\$ 186,800.00	\$ 2,590,450.00	\$ 181,394,843.00	\$ 15,920,333.00		\$ 265,000.00	\$ -	\$ -	\$ 200,357,426.00		\$ 6,293,760.00	\$ 206,651,186.00
TOTAL FINANCIAMIENTO CON INGRESOS ESTIMADOS PARA EL 2019	\$ 479,317,476.00	\$ 436,597,551.00	\$ 53,837,058.00	\$ 208,241,739.00	\$ 37,997,925.00		\$ 59,991,739.00	\$ 52,274,932.00	\$ 3,236,983.00	\$ 1,331,495,403.00	\$ -	\$ 6,293,760.00	\$ 1,337,789,163.00
GRAN TOTAL	\$ 689,770,272.44	\$ 4,959,534,705.31	\$ 138,541,671.79	\$ 355,435,071.02	\$ 84,480,747.59		\$ 61,400,836.20	-\$ 25,375,330.10	\$ 3,977,196.77	\$ 6,267,765,171.02	\$ 1,068,201.68	\$ 6,293,760.00	\$ 6,275,127,132.70

El Instituto maneja sus recursos a través de bolsas constituidas por las Reservas con las que inician el ejercicio, más la distribución a cada una de las áreas de los ingresos presupuestales anuales. (Cuadro 9)

Cuadro 9
BOLSA

COMPONENTES	
RESERVAS	PRESUPUESTO
Reparto inicial de acuerdo con la nueva Ley, más superávit de años anteriores	<ul style="list-style-type: none"> • Dotación presupuestal anual • Ingresos por ventas • Rendimiento de las Reservas



BOLSA COMPONENTES

EL ARTÍCULO 92 DE LA LEY DEL ISSTEY vigente, señala que no se permitirán transferencias de recursos de una reserva a otra, exceptuando “el caso de que alguna de las reservas alcance los montos que, conforme a los estudios actuariales, financieros y demás pertinentes, deba tener; los excedentes se abonarán a la reserva de jubilaciones y pensiones”.

Por su parte, el Artículo 89, Fracción III de la misma Ley, señala que “en ningún caso, los gastos

administrativos del Instituto no relacionados directamente con una prestación en lo particular deberán exceder el límite que el Consejo Directivo señale para cada ejercicio, sin que dicho límite sea superior al equivalente al 7.5% de los ingresos estimados por aportaciones ordinarias para el respectivo ejercicio.”

Así, si los ingresos estimados para 2019 por cuotas y aportaciones ascienden a 941 millones 352 mil 929 pesos, el gasto administrativo no puede exceder de 70 millones 601 mil 469 pesos, lo que constituye un techo financiero claramente establecido, que en ningún caso puede ser rebasado.

Cuadro 10

PRESUPUESTO DE INGRESOS PARA 2019

INGRESOS POR CUOTAS Y APORTACIONES										INGRESOS POR VENTAS DE BIENES Y SERVICIOS			OTROS INGRESOS PROPIOS				
Etiquetadas para Enfermedades y Maternidad			Etiquetadas para Riesgo de Trabajo			No etiquetadas para demás prestaciones de derechohabientes			No etiquetadas para demás prestaciones de jubilados								
	ESTIMADO	% CAPTADO AL 31 DE MARZO		ESTIMADO	% CAPTADO AL 31 DE MARZO		ESTIMADO	% CAPTADO AL 31 DE MARZO		ESTIMADO	% CAPTADO AL 31 DE MARZO		ESTIMADO	% CAPTADO AL 31 DE MARZO		ESTIMADO	% CAPTADO AL 31 DE MARZO
CUOTAS IMSS DERECHOHABIENTES	\$ 72,133,540	35	RIESGO DE TRABAJO	\$ 28,826,111	41	APORTACIONES DERECHOHABIENTES PARA LAS PRESTACIONES DE JUBILACIONES Y PENSIONES	\$ 110,878,347	35	APORTACIONES ENTIDADES PARA OTRAS PRESTACIONES DE JUBILADOS	\$ 40,980,575	43	VENTAS CENTROS COMERCIALES Y VACACIONAL	\$ 193,669,197	22	INTERESES	\$ 101,955,252	24
CUOTAS IMSS ENTIDADES	\$ 230,351,292	41				APORTACIONES ENTIDADES PARA LAS PRESTACIONES DE JUBILACIONES Y PENSIONES	\$ 137,487,838	41				CUOTAS CENDI	\$ 2,387,380	31	FONDO DE GARANTÍA	\$ 6,293,760	35
SERVICIO MÉDICO A EVENTUALES	\$ 47,925,156	26															
CUOTAS IMSS JUBILADOS	\$ 22,071,133	93				APORTACIONES DERECHOHABIENTES PARA OTRAS PRESTACIONES	\$ 110,878,347	34				EXTENCION EDUCATIVA	\$ 203,070	23	PRIMA DE RENOVACIÓN	\$ 2,549,784	1
CUOTAS IMSS ENTIDADES POR JUBILADOS	\$ 2,332,752	0				APORTACIONES ENTIDADES PARA OTRAS PRESTACIONES	\$ 137,487,838	41				CENTRO DE JUBILADOS Y PENSIONADOS	\$ 162,800	21	INGRESOS VARIOS	\$ 3,934,979	23
TOTAL DE CUOTAS ETIQUETADAS PARA PRESTACIONES MDICAS	\$ 403,639,984	41							TOTAL APORTACIONES NO ETIQUETADAS PARA DEMÁS PRESTACIONES	\$ 537,712,945	38	TOTAL INGRESOS POR VENTAS DE BIENES Y SERVICIOS	\$ 196,422,447	22	TOTAL OTROS INGRESOS PROPIOS	\$ 114,733,775	24
TOTAL INGRESOS POR CUOTAS Y APORTACIONES	\$ 941,352,929	37															
INTERESES MORATORIOS DE ENTIDADES Y DE FIDEICOMISO VEHÍCULO DE PAGO	\$ 85,280,012	4															
TOTAL INGRESOS POR CUOTAS, APORTACIONES E INTERESES	\$ 1,026,632,941	34															
															GRAN TOTAL	\$ 1,337,789,163	32

Cuadro 11

PRESUPUESTO DE EGRESOS PARA 2019

ÁREAS	Subdirección de Pensiones y Gestión Financiera				Organismo Auxiliar de Extensión Educativa y Servicios a la Primera Infancia		Organismo Auxiliar de Prestaciones al Consumo			Organismo Auxiliar de Prestaciones Recreativas y de Hospedaje		Dirección General, Subdirección Administrativa y Subdirección Jurídica						TOTAL	
	Bolsa de Enfermedades y Maternidad		Bolsa de Jubilaciones y Pensiones		Bolsa de Servicios de Extensión Educativa y de la Primera Infancia		Bolsa de Servicios y Prestaciones al Consumo			Bolsa de Servicios Recreativos y de Hospedaje		Bolsa de Administración y Mejora Institucional		Bolsa de Modernización y Mantenimiento Estratégico de Infraestructura		Bolsa de Transparencia			
	AUTORIZADO ANUAL	EJERCIDO AL 31 DE MARZO 2019	AUTORIZADO ANUAL	EJERCIDO AL 31 DE MARZO 2019	AUTORIZADO ANUAL	EJERCIDO AL 31 DE MARZO 2019	AUTORIZADO ANUAL	EJERCIDO AL 31 DE MARZO 2019		AUTORIZADO ANUAL	EJERCIDO AL 31 DE MARZO 2019	AUTORIZADO ANUAL	EJERCIDO AL 31 DE MARZO 2019	AUTORIZADO ANUAL	EJERCIDO AL 31 DE MARZO 2019	AUTORIZADO ANUAL	EJERCIDO AL 31 DE MARZO 2019	AUTORIZADO ANUAL	EJERCIDO AL 31 DE MARZO 2019
Capítulo 1000	\$ 5,312,907	\$ 1,153,458	\$ 48,291,732	\$ 7,385,812	\$ 40,706,310	\$ 8,991,417	\$ 24,988,718	\$ 4,689,703		\$ 17,694,835	\$ 2,926,913	\$ 25,167,593	\$ 5,460,479	\$ 1,707,568	\$ 135,081	\$ 1,613,208	\$ 197,574	\$ 165,482,871	\$ 30,940,437
Capítulo 2000	\$ 986,070	\$ 72,833	\$ 4,365,209	\$ 208,628	\$ 5,252,300	\$ 403,628	\$ 1,637,000	\$ 212,579		\$ 4,600,000	\$ 249,579	\$ 8,733,900	\$ 378,181	\$ 700,000	\$ 1,629	\$ 273,000	\$ 3,636	\$ 26,547,479	\$ 1,530,694
Capítulo 3000	\$ 2,761,274	\$ 238,735	\$ 35,464,284	\$ 2,002,748	\$ 17,446,888	\$ 1,104,181	\$ 9,974,505	\$ 1,113,124		\$ 12,010,430	\$ 2,330,679	\$ 19,049,209	\$ 673,325	\$ 5,647,624	\$ 645,201	\$ 802,964	\$ 6,289	\$ 103,157,178	\$ 8,114,282
Capítulo 4000	\$ 492,000,000	\$ 102,548,386	\$ 617,098,000	\$ 193,049,742	\$ 550,000		\$ 50,000			\$ 800,000		\$ 800,000	\$ 58,440					\$ 1,111,298,000	\$ 295,656,568
Capítulo 5000	\$ 587,240		\$ 5,700,000	\$ 859	\$ 783,000	\$ 38,860	\$ 315,000			\$ 450,000		\$ 2,520,000		\$ 844,808		\$ 195,000		\$ 11,395,048	\$ 39,719
Capítulo 6000										\$ -		\$ -	\$ 4,229,298	\$ 6,600,000				\$ 10,829,298	\$ -
Capítulo 7000			\$ 7,000,000	\$ -			\$ 150,010,000	\$ 14,195,118		\$ 5,000,000	\$ 380,692	\$ -		\$ -				\$ 162,010,000	\$ 14,575,810
TOTAL	\$ 501,647,491	\$ 104,013,412	\$ 717,919,225	\$ 202,647,788	\$ 64,738,498	\$ 10,538,085	\$ 186,975,223	\$ 20,210,525		\$ 40,555,265	\$ 5,887,863	\$ 60,500,000	\$ 6,570,425	\$ 15,500,000	\$ 781,911	\$ 2,884,172	\$ 207,499	\$ 1,590,719,874	\$ 350,857,509

El presupuesto se divide en capítulos para organizar el destino del gasto. Bajo el nuevo esquema de administración y operación del Instituto, se continuará trabajando con el objetivo de comprimir su gasto en los capítulos 1000, 2000 y 3000 para que se fortalezca en los capítulos 4000 (con el que se paga IMSS, pensiones y jubilaciones), 5000, 6000 y 7000.

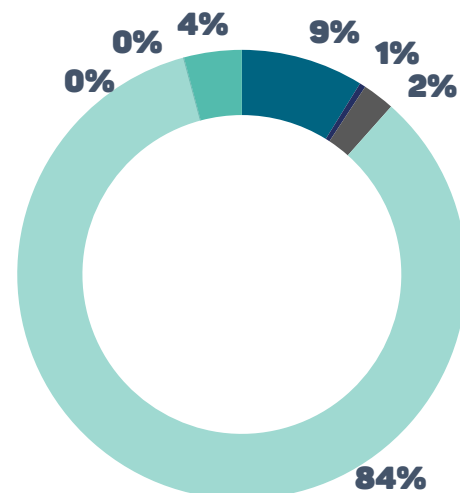
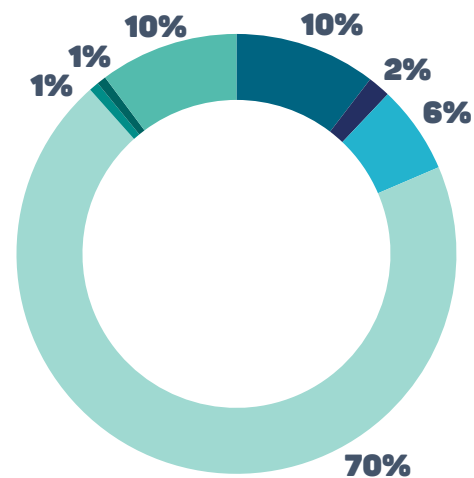

Glosario: siglas, acrónimos y abreviaturas

COBAY - Colegio de Bachilleres del Estado de Yucatán.

DIF - Sistema para el Desarrollo Integral de la Familia.

IDEY - Instituto del Deporte de Yucatán.

IHMY - Instituto de Historia y Museos de Yucatán.

INCAY - Instituto de Infraestructura Carretera de Yucatán.

INDEMAYA - Instituto para el Desarrollo de la Cultura Maya del Estado de Yucatán.

ISSTEY - Instituto de Seguridad Social de los Trabajadores del Estado de Yucatán.

IYEM - Instituto Yucateco de Emprendedores .

PATRONATO CULTUR - Patronato de las Unidades de Servicios Culturales y de Turismo del Estado de Yucatán.

SEP - Secretaría de Educación Pública.

SIEES - Secretaría de Investigación, Innovación y Educación Superior.

SMAP - Sistema Municipal de Agua Potable.

SNEY - Servicio Nacional de Empleo Yucatán.

SSY - Servicios de Salud de Yucatán.

TJFA - Tribunal de Justicia Fiscal y Administrativa del Poder Judicial del Estado de Yucatán.

TTSEM - Tribunal de los Trabajadores al Servicio del Estado y de los Municipios.

UTC - Universidad Tecnológica del Centro.

UTM- Universidad Tecnológica Metropolitana.

UTP- Universidad Tecnológica del Poniente.

2019 | ENERO MARZO

INFORME FINANCIERO



Juntos transformemos
Yucatán
GOBIERNO ESTATAL 2018 · 2024



ISSTEY
INSTITUTO DE SEGURIDAD SOCIAL DE LOS
TRABAJADORES DEL ESTADO DE YUCATÁN